FUNDAȚIA UNIVERSITĂȚII POLITEHNICA DIN BUCUREȘTI
HIPOLITECH

Partener Media

EDU FEST

Ediția a II-a
15 - 16 mai 2026

Centrul Universitar București

POLITEHNICA București

Centrul Universitar Pitești

Inovație și tehnologie în educație.

POLITEHNICA București vă invită la cea de-a doua ediție EDUFEST, un eveniment dedicat inovației în educație și tehnologiilor care vor schimba paradigma educațională la nivel național și internațional în următorii ani.

Într-un context marcat de nevoia urgentă de a pregăti un sistem educațional adaptat provocărilor globale și noilor generații, EDUFEST își propune să devină o importantă platformă de colaborare între principalii actori din educație, științe și tehnologie.

AI și școala viitorului.

Începutul unei noi ere.

EDUFEST își propune să fie catalizatorul care conectează idei, soluții și oameni, pentru a transforma educația din România într-un model de excelență globală, inspirat de inovația tehnologică. Evenimentul aduce în prim-plan rolul esențial al tehnologiei în revoluționarea educației redefinind accesul la învățare.

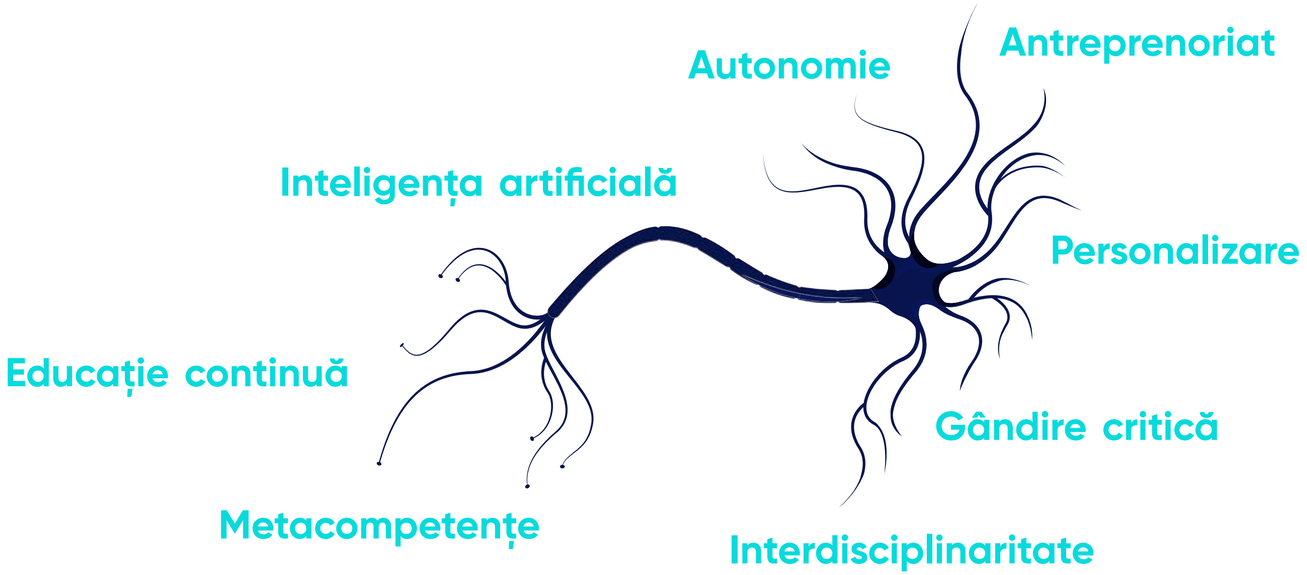

Conturăm împreună viitorul educației.

EDUFEST este locul de întâlnire al profesioniștilor din domeniul educației, dar și un spațiu în care elevii și profesorii pot beneficia de sprijin, formare și know-how, precum și de conectare cu companiile și tehnologiile care își pun amprenta asupra paradigmei educaționale la nivel național și internațional.

Elevi

Elevii vor putea participa la workshopuri interactive cu specialiștii POLITEHNICA București pe tematici de interes, de la gestionarea timpului sau a stresului până la alegerea unei cariere într-un domeniu de viitor.

Profesori

Cadre didactice din toată țara vor descoperi la POLITEHNICA București o comunitate care îi va sprijini cu acces la specialiști, resurse și tehnologii.

Părinți

Cum îmi sprijin copilul pentru a avea un parcurs educațional sănătos? Care sunt meseriile viitorului și care sunt competențele necesare într-o lume definită de tehnologie? La EDUFEST părinții vor găsi răspunsuri la întrebările cele mai dificile.

Autorități publice

POLITEHNICA București este locul NEUTRU de întâlnire al celor mai importanți actori din domeniu, asigurând cadrul în care se identifică soluțiile la problemele societății și unde se nasc idei inovatoare.

EDUFEST va cuprinde expoziții interactive și demonstrații tehnologice, paneluri și workshop-uri tematice, dezbateri aplicate și o conferință dedicată recunoașterii liderilor și inițiativelor care au avut un impact semnificativ asupra sistemului educațional din România.

Antreprenori

Educația are nevoie de oameni curajoși, care vin cu idei noi și soluții practice. La EDUFEST, antreprenorii își împărtășesc viziunea asupra educației viitorului, creează parteneriate și inspiră generațiile viitoare.

Companii

Companiile care investesc în educație schimbă viitorul. La EDUFEST, companiile pot prezenta tehnologii și proiecte care fac învățarea mai accesibilă, interactivă și eficientă.

Mass media

Mass-media joacă un rol esențial în răspândirea mesajului despre inovație în educație. La eveniment, jurnaliștii și organizațiile media pot relata despre inițiativele antreprenorilor, proiectele companiilor și dezbaterile care modelează educația viitorului, inspirând comunitatea și decidenții din domeniu.

Beneficii la puterea a doua

Centrul Universitar București

Cu 15 facultăți de tradiție în domeniul ingineriei, POLITEHNICA București se mândrește cu un Departament de Formare pentru Cariera Didactică și Științe Socio-Umane de elită, care nu doar pregătește viitorii profesori și specialiști în domeniul științelor socio-umane printr-o varietate de programe de formare, ci reprezintă și o comunitate activă în domeniul cercetării, dedicată abordării provocărilor sociale relevante la nivel european și internațional.

Centrul Universitar Pitești

Parte a POLITEHNICA București din 2023, Centrul Universitar Pitești are o tradiție îndelungată în pregătirea cadrelor didactice la nivel național. Astfel, Facultatea de Științe ale Educației, Științe Sociale și Psihologie promovează învățarea continuă și oferă programe de licență, masterat și formare psihopedagogică în domenii precum psihologie, educație, asistență socială, sociologie și comunicare.

Experiența EDUFEST

Vă așteptăm pentru activități pline de inspirație, inovație și conexiuni, unde tehnologia și educația se întâlnesc pentru a modela viitorul învățării.

Expoziție de tehnologii

Inovațiile care transformă educația. Companii de renume din domeniu vor prezenta cele mai noi tehnologii și soluții digitale pentru un învățământ al viitorului.

Workshopuri pentru elevi

Noi tehnologii în educație. Atelierele interactive le oferă elevilor ocazia să experimenteze gadgeturi educaționale și să își dezvolte soft skills esențiale, precum comunicarea, gândirea critică și lucrul în echipă.

Workshopuri pentru profesori

Metode moderne pentru o predare captivantă. Sesiunile sunt dedicate integrării noilor tehnologii în educație, dezvoltării competențelor digitale și strategiilor didactice inovatoare.

Conferințe și paneluri tematice

Dialog despre viitorul educației. Specialiștii din domeniu vor analiza tendințele, provocările și soluțiile pentru o educație adaptată erei digitale, într-un cadru interactiv și inspirațional.

Ce vă oferim?

Oportunități de networking

Conexiuni durabile cu posibili parteneri. De la întâlniri 1to1 la mese rotunde tematice, posibilitățile sunt nelimitate.

Vizibilitate și branding

Brandul dumneavoastră trebuie să fie vizibil pentru factorii de decizie din industrie, dar și pentru publicul larg.

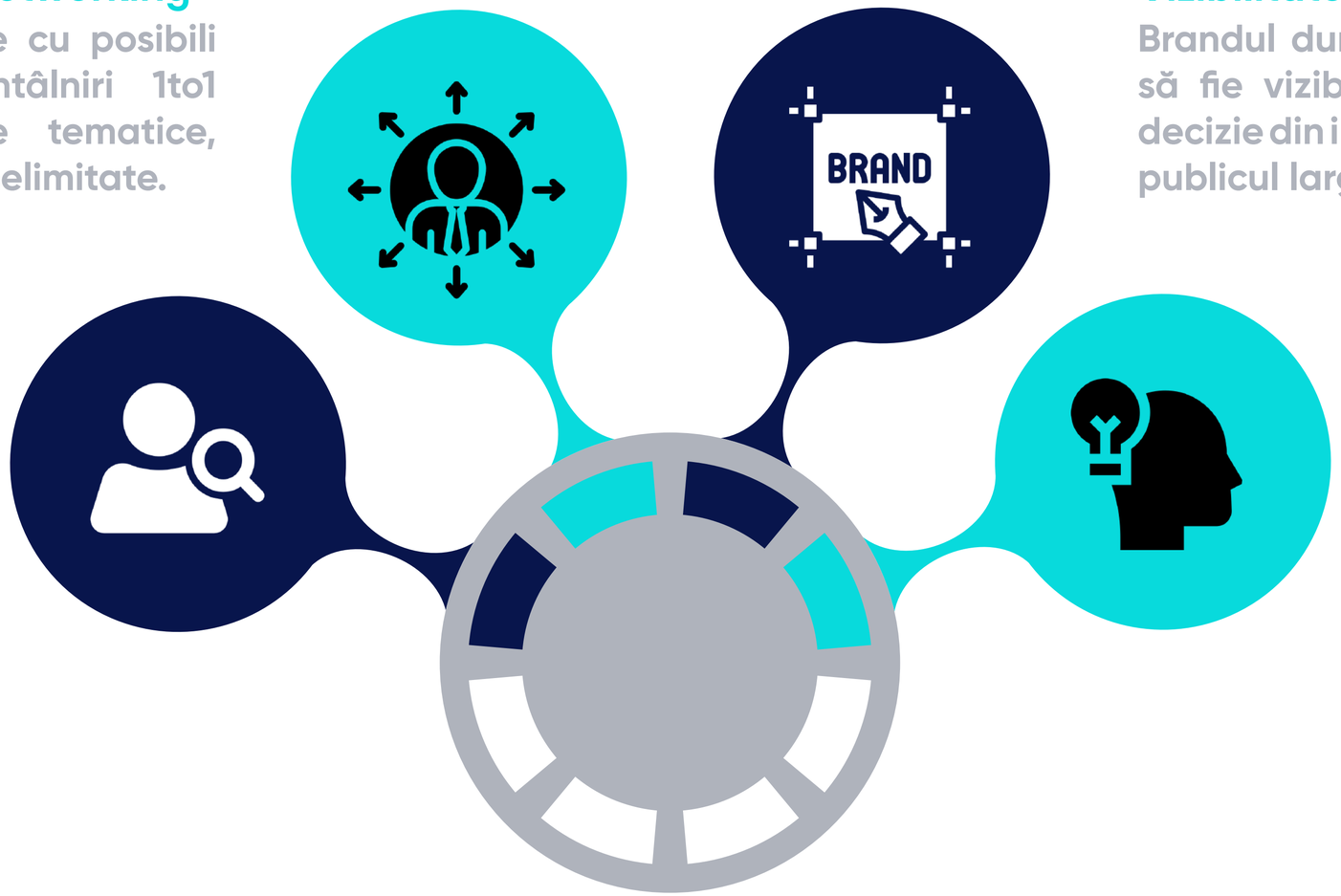

Recrutare de talente

POLITEHNICA București este principala sursă de formare a specialiștilor în domeniul tehnic, dar și în disciplinele socio-umane.

Thought leadership

Participarea la conferințe, la paneluri sau dezbateri pentru a vă poziționa ca lider în industrie.

Promovare eveniment.

Parteneriate media
Apariții în mass-media
Emisiuni Euronews

EURONEWS ROMÂNIA.

Lansat în anul 2022 în țara noastră, canalul TV Euronews România oferă o perspectivă distinctă asupra știrilor, echilibrată și ancorată în realitatea europeană.

Universitatea Națională de Știință și Tehnologie POLITEHNICA București, prin Euronews România, oferă expunere mediatică extinsă pe TV, site-ul www.euronews.ro și aplicația mobile care poate fi descărcată din AppStore si Google Play, atât la nivel național, cât și internațional. În cadrul evenimentelor noastre, companiile participante beneficiază de recunoaștere în fața publicului larg ca promotori ai inovației și lideri ai industriei.

De ce POLITEHNICA?

- Spațiul academic potrivit prezentării de soluții, tehnologii și servicii în fața unui public numeros
- Susținerea BRAND AWARENESS companiei dumneavoastră prin asocierea cu o instituție de prestigiu care promovează știința, educația și inovația în tehnologie
- Conectarea celei mai mari comunități de specialiști din România cu lideri din diferite domenii și industrii

Parteneri media 2025.

Radio Zu

Euronews România

Zile și nopți

STB

Metrorex

Parteneri 2025.

Vodafone

GBC

CEC Bank

Sponsori 2025.

HOTEL IAKI

5 TO GO

Aqua Carpatica

Participanți 2025.

Livresq

ROBOHUB

Kinderpedia

Asociația GO-AHEAD

Galerie foto EduFEST 2025.

Click aici pentru a accesa întreaga galerie.

Date de contact:

Marketing
marketing@upb.ro

Vânzări
sales@upb.ro

Universitatea Națională de Știință și Tehnologie POLITEHNICA București
Centrul Universitar București
Splaiul Independenței 313, sector 6, București
Centrul Universitar Pitești
Strada Târgul din Vale nr.1, Pitești

edufest.upb.ro
events.upb.ro
upb.ro

ÎMPREUNĂ
pentru viitorul educației!